

UBICA TU CASILLA

VOTA ESTE 2 DE JUNIO

El Consejo del **06** Distrito Electoral Federal con cabecera en **El Mante** del estado de:

TAMAULIPAS

En cumplimiento a lo dispuesto por los artículos 254, párrafo 1, inciso g); 256 párrafo 1, inciso e) y 257 numeral 1 de la Ley General de Instituciones y Procedimientos Electorales, se lleva a cabo la **segunda** publicación de la integración de las Mesas Directivas de Casilla aprobadas por el Consejo Distrital y de los lugares donde se ubicarán para recibir el voto de la ciudadanía en las elecciones del 2 de junio del 2019.



Busca en esta lista el número de sección que corresponda a tu credencial, así como la ubicación de tu casilla donde podrás votar



Identifica tu número de sección electoral



Secciones que incluye este listado

0001	A	0012
------	---	------

Para mayor información consulta, a partir del 27 de mayo:

<https://ubicatucasilla.ine.mx>

O consulta las redes sociales oficiales del INE



¿Cómo votar en la casilla?

Paso 1

Espera tu turno en la fila.



Paso 2

Muestra tu credencial para votar y el dedo pulgar derecho al presidente/a de casilla.



Paso 3

El presidente/a de casilla te entrega una boleta



Dirígete al cancel a emitir tu voto en secreto y libremente.

Paso 4

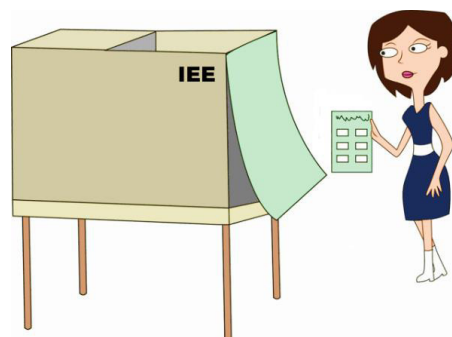

Paso 5

Dobla la boleta y deposítala en la urna.

Diputaciones

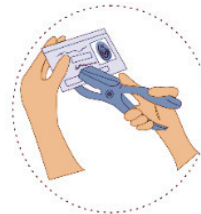

Paso 6

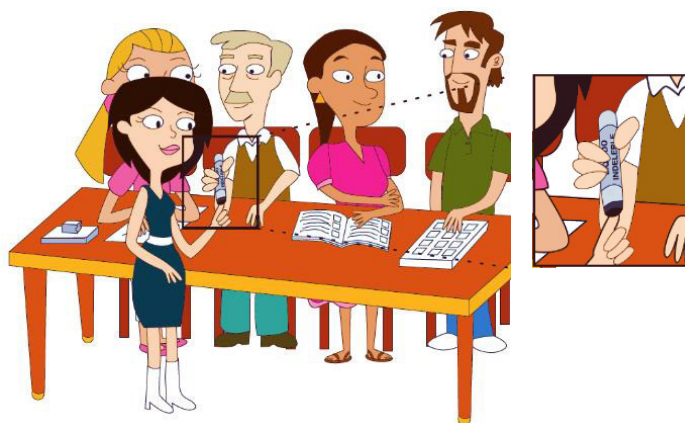

Regresa con el/la secretario/a de la casilla para que te devuelva tu credencial marcada y aplique líquido indeleble en tu dedo pulgar derecho.

Estado: TAMAULIPAS | Distrito Federal: 6) CIUDAD MANTE

 Proceso Electoral 2018-2019
 Fecha y Hora de Generación: 11/05/2019 09:03:52 hrs

<p>Distrito Federal: 6) CIUDAD MANTE</p> <p>Distrito Local: 13) SAN FERNANDO</p> <p>Municipio: 1) ABASOLO</p> <p>Localidad: 1) ABASOLO</p> <p>Sección: 1 B1</p> <p>Ubicación: ESCUELA PRIMARIA FEDERAL NIÑOS CAMPESINOS, CALLE RÍO TAMESÍ, SIN NÚMERO, ENTRE RÍO CORONA Y RÍO PURIFICACIÓN, NUEVO CENTRO DE POBLACIÓN NUEVO DOLORES, CÓDIGO POSTAL 87766, ABASOLO, TAMAULIPAS, FRENTE AL CENTRO DE SALUD</p> <p>Presidenta/e: MAYRA CARRILLO DE LA ROSA</p> <p>Secretaria/o: FRANCISCO JAVIER GARCIA LOPEZ</p> <p>1er. Escrutador: JECIEL DAVILA LUCIO</p> <p>2do. Escrutador: YOZABEL CABALLERO CASTILLO</p> <p>1er. Suplente: SAN JUANITA GUADALUPE GARCIA ARGUELLES</p> <p>2do. Suplente: JOSE ARISTEO CASTILLO CARDENAS</p> <p>3er. Suplente: EULALIA GESABEL CRUZ RICO</p>	<p>Distrito Federal: 6) CIUDAD MANTE</p> <p>Distrito Local: 13) SAN FERNANDO</p> <p>Municipio: 1) ABASOLO</p> <p>Localidad: 1) ABASOLO</p> <p>Sección: 2 B1</p> <p>Ubicación: ESCUELA PRIMARIA LAURO AGUIRRE Ó ESCUELA PRIMARIA GENERAL FRANCISCO VILLA, CALLE ZARAGOZA, SIN NÚMERO, ESQUINA CON HIDALGO, ZONA CENTRO, CÓDIGO POSTAL 87760, ABASOLO, TAMAULIPAS, FRENTE A LA PLAZA</p> <p>Presidenta/e: JOSE AURELIO GARCIA GONZALEZ</p> <p>Secretaria/o: JULIO CESAR ELIZONDO SALAZAR</p> <p>1er. Escrutador: JUAN MANUEL ANDRADE SEGOVIA</p> <p>2do. Escrutador: JORGE LUIS CARRILLO QUINTANILLA</p> <p>1er. Suplente: PEDRO HERNANDEZ ZARATE</p> <p>2do. Suplente: SERGIO GUADALUPE EURESTI AMAYA</p> <p>3er. Suplente: TOMASA ALONSO SANCHEZ</p>
<p>Distrito Federal: 6) CIUDAD MANTE</p> <p>Distrito Local: 13) SAN FERNANDO</p> <p>Municipio: 1) ABASOLO</p> <p>Localidad: 1) ABASOLO</p> <p>Sección: 2 C1</p> <p>Ubicación: ESCUELA PRIMARIA LAURO AGUIRRE Ó ESCUELA PRIMARIA GENERAL FRANCISCO VILLA, CALLE ZARAGOZA, SIN NÚMERO, ESQUINA CON HIDALGO, ZONA CENTRO, CÓDIGO POSTAL 87760, ABASOLO, TAMAULIPAS, FRENTE A LA PLAZA</p> <p>Presidenta/e: NORMA EDITH HERNANDEZ RAMIREZ</p> <p>Secretaria/o: MA. GUADALUPE GOMEZ AVILA</p> <p>1er. Escrutador: ARACELY ARREDONDO ESQUIVEL</p> <p>2do. Escrutador: ESTRELLA NEREIDA CARRILLO TOVAR</p> <p>1er. Suplente: MARLEN BRAVO MOLINA</p> <p>2do. Suplente: MARIA DE LOS ANGELES GARCES MENDOZA</p> <p>3er. Suplente: MARIA ESTHER GUADALUPE GOMEZ JUAREZ</p>	<p>Distrito Federal: 6) CIUDAD MANTE</p> <p>Distrito Local: 13) SAN FERNANDO</p> <p>Municipio: 1) ABASOLO</p> <p>Localidad: 1) ABASOLO</p> <p>Sección: 3 B1</p> <p>Ubicación: JARDÍN DE NIÑOS JOSEFINA RAMOS DEL RÍO, CALLE LERDO DE TEJADA, SIN NÚMERO, ENTRE LÁZARO CÁRDENAS Y MIGUEL ALEMÁN, ZONA CENTRO, CÓDIGO POSTAL 87760, ABASOLO, TAMAULIPAS, A UNA CUADRA DE LA PRESIDENCIA MUNICIPAL</p> <p>Presidenta/e: ANGEL ALFARO ORTIZ</p> <p>Secretaria/o: DEISSY GISELL ARGUELLES GAYTAN</p> <p>1er. Escrutador: MARISSA SANJUANITA CABRERA SANCHEZ</p> <p>2do. Escrutador: CIRO GAYTAN CARDONA</p> <p>1er. Suplente: ALFREDO CAMARILLO BARRERA</p> <p>2do. Suplente: JAVIER HERNANDEZ BELTRAN</p> <p>3er. Suplente: LAURA PATRICIA JIMENEZ GARCIA</p>

<p>Distrito Federal: 6) CIUDAD MANTE Distrito Local: 13) SAN FERNANDO Municipio: 1) ABASOLO Localidad: 1) ABASOLO Sección: 4 B1</p> <p>Ubicación: CENTRO DE ATENCIÓN MÚLTIPLE , CALLE LÁZARO CÁRDENAS, SIN NÚMERO, ESQUINA ALDAMA, ZONA CENTRO, CÓDIGO POSTAL 87760, ABASOLO, TAMAULIPAS, A DOS CUADRAS AL ESTE DEL JARDÍN DE NIÑOS JOSEFINA RAMOS DEL RÍO</p> <p>Presidenta/e: EMA ELIA GARZA HERNANDEZ Secretaria/o: JOSE LUIS ORTIZ BASTIAN 1er. Escrutador: JULIA HERNANDEZ SANCHEZ 2do. Escrutador: CONCEPCION RAMIRO ALVARADO 1er. Suplente: JUAN CARLOS AVALOS SANCHEZ 2do. Suplente: ISAIAS GARCIA SURIANO 3er. Suplente: ERENDIRA FABIOLA MATA VILLANUEVA</p>	<p>Distrito Federal: 6) CIUDAD MANTE Distrito Local: 13) SAN FERNANDO Municipio: 1) ABASOLO Localidad: 1) ABASOLO Sección: 4 C1</p> <p>Ubicación: CENTRO DE ATENCIÓN MÚLTIPLE , CALLE LÁZARO CÁRDENAS, SIN NÚMERO, ESQUINA ALDAMA, ZONA CENTRO, CÓDIGO POSTAL 87760, ABASOLO, TAMAULIPAS, A DOS CUADRAS AL ESTE DEL JARDÍN DE NIÑOS JOSEFINA RAMOS DEL RÍO</p> <p>Presidenta/e: MA. SANJUANITA AGUILAR ESPARZA Secretaria/o: CARLA MAGALI MOLINA MATA 1er. Escrutador: HECTOR TERAN MATA 2do. Escrutador: ATENOGENES AGUILAR PALACIOS 1er. Suplente: MARIO RENATO FLORES HERNANDEZ 2do. Suplente: JUANA LIZETH MARTINEZ GUERRERO 3er. Suplente: REYNALDO CASTRO AGUILAR</p>
<p>Distrito Federal: 6) CIUDAD MANTE Distrito Local: 13) SAN FERNANDO Municipio: 1) ABASOLO Localidad: 1) ABASOLO Sección: 5 B1</p> <p>Ubicación: ESCUELA PRIMARIA FEDERAL LEONA VICARIO, CALLE MORELOS, SIN NÚMERO, ENTRE NICOLÁS BRAVO Y 16 DE SEPTIEMBRE, COLONIA INTEGRACIÓN FAMILIAR, CÓDIGO POSTAL 87760, ABASOLO, TAMAULIPAS, A UN COSTADO DE LA TIENDA HEMAR</p> <p>Presidenta/e: JULIA PEPE AQUINO Secretaria/o: ARACELI ROJAS CASTILLO 1er. Escrutador: IRMA MARISOL CHAVEZ SAENZ 2do. Escrutador: EUSEBIO GARCIA SALDAÑA 1er. Suplente: LILIA MALDONADO QUINTERO 2do. Suplente: SANDRA LUZ BALBOA HUERTA 3er. Suplente: YANCARLOS PEPE AQUINO</p>	<p>Distrito Federal: 6) CIUDAD MANTE Distrito Local: 13) SAN FERNANDO Municipio: 1) ABASOLO Localidad: 1) ABASOLO Sección: 6 B1</p> <p>Ubicación: COMITÉ PRODESARROLLO DE POBLACIÓN URBANA PROFESORA BEATRÍZ ANAYA DE VILLARREAL GUERRA, CALLE RÍO TAMAZULA, SIN NÚMERO, ESQUINA RIO PURIFICACIÓN, COLONIA BEATRIZ ANAYA, CÓDIGO POSTAL 87760, ABASOLO, TAMAULIPAS, A TRES CUADRAS AL SUR DE LA ESCUELA PRIMARIA NIÑOS CAMPESINOS</p> <p>Presidenta/e: ANTONIO GUADALUPE HERNANDEZ MARTINEZ Secretaria/o: ALONDRA ISABEL LOPEZ VELEZ 1er. Escrutador: IRMA LETICIA ALANIS RIVAS 2do. Escrutador: MARIA DEL ROSARIO EZQUEDA CASTILLO 1er. Suplente: ANTONIO HERNANDEZ HERRERA 2do. Suplente: ALMA DELIA HERNANDEZ ROMERO 3er. Suplente: LEOPOLDO GALLEGOS PEREZ</p>
<p>Distrito Federal: 6) CIUDAD MANTE Distrito Local: 13) SAN FERNANDO Municipio: 1) ABASOLO Localidad: 2) GUADALUPE VICTORIA Sección: 8 B1</p> <p>Ubicación: ESCUELA PRIMARIA RURAL FEDERAL ESTEFANÍA CASTAÑEDA O GUADALUPE VICTORIA, CALLE RÍO PURÓN, SIN NÚMERO, ENTRE RÍO PAPAGAYO Y RÍO HUMAYA, NUEVO CENTRO DE POBLACIÓN GUADALUPE VICTORIA, CÓDIGO POSTAL 87770, ABASOLO, TAMAULIPAS, FRENTE A LA PLAZA</p> <p>Presidenta/e: PEDRO DANIEL CEPEDA TAFOYA Secretaria/o: DIANA LAURA DIAZ CASTAÑEDA 1er. Escrutador: FABIOLA YANETH BECERRA LOPEZ 2do. Escrutador: GRACIELA DUARTE TOVAR 1er. Suplente: MARCIA JUDITH FAZ HERNANDEZ 2do. Suplente: ANAYELI GUADALUPE AVALOS RIVERA 3er. Suplente: MARIA JESUS CERVANTES RODRIGUEZ</p>	<p>Distrito Federal: 6) CIUDAD MANTE Distrito Local: 13) SAN FERNANDO Municipio: 1) ABASOLO Localidad: 2) GUADALUPE VICTORIA Sección: 9 B1</p> <p>Ubicación: SALÓN DE ACTOS BONFIL TRES, CALLE RÍO CONCHOS, SIN NÚMERO, ENTRE RÍO PÁNUCO Y RÍO NAZAS, NUEVO CENTRO DE POBLACIÓN GUADALUPE VICTORIA, CÓDIGO POSTAL 87770, ABASOLO, TAMAULIPAS, ÚLTIMA CALLE AL SURESTE</p> <p>Presidenta/e: MARTHA ELENA IZAGUIRRE ZUÑIGA Secretaria/o: DAVID GUADALUPE AVALOS GALLEGOS 1er. Escrutador: CIRILO BALDERAS GONZALEZ 2do. Escrutador: ZEFERINO BOTELLO PRIETO 1er. Suplente: HILDA NELI CAMACHO VILLANUEVA 2do. Suplente: AMADA BRISEÑO CASTILLO 3er. Suplente: HUMBERTO CASTILLO ARMENDARIZ</p>

<p>Distrito Federal: 6) CIUDAD MANTE</p> <p>Distrito Local: 13) SAN FERNANDO</p> <p>Municipio: 1) ABASOLO</p> <p>Localidad: 56) NICOLAS BRAVO (PALO ALTO)</p> <p>Sección: 10 B1</p> <p>Ubicación: ESCUELA PRIMARIA RURAL FEDERAL LEYES DE REFORMA, DOMICILIO CONOCIDO, SIN NÚMERO, EJIDO NICOLÁS BRAVO, CÓDIGO POSTAL 87768, ABASOLO, TAMAULIPAS, A UN COSTADO DE LA PLAZA</p> <p>Presidenta/e: ROBERTO ESPINOZA TERAN</p> <p>Secretaria/o: LUZ ELENA ABENDAÑO CAMARILLO</p> <p>1er. Escrutador: OSCAR IVAN BERMUDEZ MATA</p> <p>2do. Escrutador: JUANA SOTO CASTILLO</p> <p>1er. Suplente: MANUEL JIMENEZ MARQUEZ</p> <p>2do. Suplente: JOSE LUIS AZAEL HERNANDEZ MONTOYA</p> <p>3er. Suplente: OFELIA GARCIA AGUILERA</p>	<p>Distrito Federal: 6) CIUDAD MANTE</p> <p>Distrito Local: 13) SAN FERNANDO</p> <p>Municipio: 1) ABASOLO</p> <p>Localidad: 56) NICOLAS BRAVO (PALO ALTO)</p> <p>Sección: 10 C1</p> <p>Ubicación: ESCUELA PRIMARIA RURAL FEDERAL LEYES DE REFORMA, DOMICILIO CONOCIDO, SIN NÚMERO, EJIDO NICOLÁS BRAVO, CÓDIGO POSTAL 87768, ABASOLO, TAMAULIPAS, A UN COSTADO DE LA PLAZA</p> <p>Presidenta/e: ESEQUIEL ARROYO CORTEZ</p> <p>Secretaria/o: J. ALFREDO AGUILAR AVENDAÑO</p> <p>1er. Escrutador: MAGDA GUADALUPE CARDENAS ZAMUDIO</p> <p>2do. Escrutador: GILBERTO GIL TOVAR</p> <p>1er. Suplente: MA. DEL ROSARIO GUZMAN PEREZ</p> <p>2do. Suplente: ALEJANDRA HERNANDEZ PEREZ</p> <p>3er. Suplente: SANTIAGO CAMPOS SOTO</p>
<p>Distrito Federal: 6) CIUDAD MANTE</p> <p>Distrito Local: 13) SAN FERNANDO</p> <p>Municipio: 1) ABASOLO</p> <p>Localidad: 120) MODELO</p> <p>Sección: 10 E1</p> <p>Ubicación: ESCUELA PRIMARIA FRANCISCO VILLA, DOMICILIO CONOCIDO, SIN NÚMERO, EJIDO MODELO, CÓDIGO POSTAL 87760, ABASOLO, TAMAULIPAS, A CIEN METROS DE LA CARRETERA ABASOLO SOTO LA MARINA, POR LA ENTRADA PRINCIPAL.</p> <p>Presidenta/e: VIOLETA ALMANZA JUAREZ</p> <p>Secretaria/o: LEONOR CRUZ GASPAR</p> <p>1er. Escrutador: ALEXIS DE LEON ALMANZA</p> <p>2do. Escrutador: IRMA ALICIA ABREGO ZAMUDIO</p> <p>1er. Suplente: SANTIAGO ARREAZOLA RIOS</p> <p>2do. Suplente: MARCIAL ANTONIO RAMIREZ</p> <p>3er. Suplente: CAMERINO GRANADOS GASPAR</p>	<p>Distrito Federal: 6) CIUDAD MANTE</p> <p>Distrito Local: 13) SAN FERNANDO</p> <p>Municipio: 1) ABASOLO</p> <p>Localidad: 4) MORELOS</p> <p>Sección: 11 B1</p> <p>Ubicación: ESCUELA PRIMARIA RURAL FEDERAL JOSÉ MARÍA MORELOS Y PAVÓN, CALLE JOAQUÍN CAPILLA, SIN NÚMERO, ENTRE MA. TERESA TREVIÑO GARZA MANZANO Y EDMUNDO CASTRO NÚÑEZ, EJIDO MORELOS, CÓDIGO POSTAL 87766, ABASOLO, TAMAULIPAS, A UNA CUADRA DE LA IGLESIA</p> <p>Presidenta/e: JOSE ANGEL GARCIA PEREZ</p> <p>Secretaria/o: MA DE LOS ANGELES CARDENAS RIOS</p> <p>1er. Escrutador: ALFONSO CHAVEZ TELLEZ</p> <p>2do. Escrutador: YAZMIN GUADALUPE GARCIA GAYTAN</p> <p>1er. Suplente: JUANA MARIA CHAVEZ LOPEZ</p> <p>2do. Suplente: JOSE LUIS CHAVEZ TELLES</p> <p>3er. Suplente: MA. GUADALUPE HERNANDEZ MARTINEZ</p>
<p>Distrito Federal: 6) CIUDAD MANTE</p> <p>Distrito Local: 13) SAN FERNANDO</p> <p>Municipio: 1) ABASOLO</p> <p>Localidad: 29) DELICIAS</p> <p>Sección: 12 B1</p> <p>Ubicación: ESCUELA PRIMARIA FEDERAL GENERAL FELIPE ÁNGELES, DOMICILIO CONOCIDO, SIN NÚMERO, EJIDO LAS DELICIAS, CÓDIGO POSTAL 87766, ABASOLO, TAMAULIPAS, POR LA CALLE PRINCIPAL DEL EJIDO</p> <p>Presidenta/e: VICTORIA MARTINEZ BENITO</p> <p>Secretaria/o: ADELA BALDERAS FERREL</p> <p>1er. Escrutador: SANTIAGO CARBALLO FRANCISCO</p> <p>2do. Escrutador: MAURICIO GARCIA CORNEJO</p> <p>1er. Suplente: RAYMUNDO GARCIA PEREZ</p> <p>2do. Suplente: EUSEBIA CASTILLO MOLINA</p> <p>3er. Suplente: VICTOR BALDERAS FERREL</p>	<p>Distrito Federal: 6) CIUDAD MANTE</p> <p>Distrito Local: 13) SAN FERNANDO</p> <p>Municipio: 1) ABASOLO</p> <p>Localidad: 44) GUIA DEL PORVENIR</p> <p>Sección: 12 E1</p> <p>Ubicación: ESCUELA PRIMARIA RURAL MARIANO ABASOLO, DOMICILIO CONOCIDO, SIN NÚMERO, EJIDO GUÍA DEL PORVENIR, CÓDIGO POSTAL 87769, ABASOLO, TAMAULIPAS, FRENTE A LA PLAZA</p> <p>Presidenta/e: ANDRES DE JESUS GARCIA OVIEDO</p> <p>Secretaria/o: WENCESLAO GONZALEZ OVIEDO</p> <p>1er. Escrutador: ELICA ESMERALDA GARCIA HUERTA</p> <p>2do. Escrutador: NATIVIDAD DIAZ VILLANUEVA</p> <p>1er. Suplente: ALEJANDRA BOLADO GARCIA</p> <p>2do. Suplente: GILBERTO GARCIA GARCIA</p> <p>3er. Suplente: EMILIANO GARCIA GOMEZ</p>