

# UBICA TU CASILLA

## VOTA ESTE 2 DE JUNIO

El Consejo del **06** Distrito Electoral Federal con cabecera en **El Mante** del estado de:

# TAMAULIPAS

En cumplimiento a lo dispuesto por los artículos 254, párrafo 1, inciso g); 256 párrafo 1, inciso e) y 257 numeral 1 de la Ley General de Instituciones y Procedimientos Electorales, se lleva a cabo la **segunda** publicación de la integración de las Mesas Directivas de Casilla aprobadas por el Consejo Distrital y de los lugares donde se ubicarán para recibir el voto de la ciudadanía en las elecciones del 2 de junio del 2019.



Busca en esta lista el número de sección que corresponda a tu credencial, así como la ubicación de tu casilla donde podrás votar



Identifica tu número de sección electoral



Secciones que incluye este listado

1719	A	1739
------	---	------

Para mayor información consulta, a partir del 27 de mayo:

<https://ubicatucasilla.ine.mx>

O consulta las redes sociales oficiales del INE



# ¿Cómo votar en la casilla?

## Paso 1

Espera tu turno en la fila.



## Paso 2

Muestra tu credencial para votar y el dedo pulgar derecho al presidente/a de casilla.



## Paso 3

El presidente/a de casilla te entrega una boleta



Dirígete al cancel a emitir tu voto en secreto y libremente.

## Paso 4

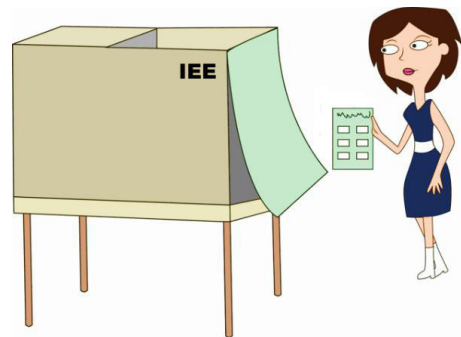

## Paso 5

Dobla la boleta y deposítala en la urna.

Diputaciones

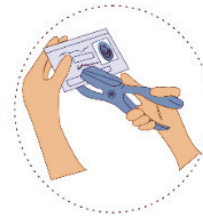
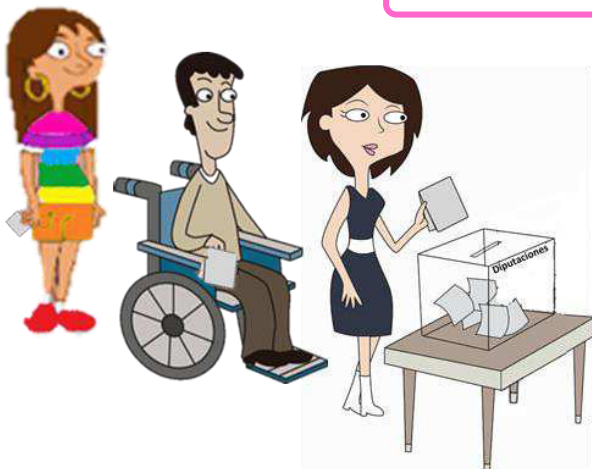

Regresa con el/la secretario/a de la casilla para que te devuelva tu credencial marcada y aplique líquido indeleble en tu dedo pulgar derecho.

Estado: TAMAULIPAS | Distrito Federal: 6) CIUDAD MANTE

 Proceso Electoral 2018-2019  
 Fecha y Hora de Generación: 11/05/2019 09:09:30 hrs

<p>Distrito Federal: 6) CIUDAD MANTE</p> <p>Distrito Local: 16) XICOTENCATL</p> <p>Municipio: 43) XICOTENCATL</p> <p>Localidad: 1) XICOTENCATL</p> <p>Sección: 1719 B1</p> <p>Ubicación: SINDICATO DE LA SECRETARÍA DE MEDIO AMBIENTE Y RECURSOS NATURALES SECCIÓN 49, CALLE ZARAGOZA, NÚMERO 520, ENTRE PEDRO JOSÉ MÉNDEZ Y MANUEL GONZÁLEZ, ZONA CENTRO, CÓDIGO POSTAL 89750, XICOTÉNCATL, TAMAULIPAS, A 150 METROS DE LA PLAZA MUNICIPAL</p> <p>Presidenta/e: MARIA MONCERRAT AGUILAR RODRIGUEZ</p> <p>Secretaria/o: GLORIA ELVIA COTA NOVOA</p> <p>1er. Escrutador: JOSE LUIS ALVARADO REYNA</p> <p>2do. Escrutador: JOSE LUIS HERNANDEZ FLORES</p> <p>1er. Suplente: MA. DEL REFUGIO GALLEGOS GONZALEZ</p> <p>2do. Suplente: ABRAHAM GUILLEN MALDONADO</p> <p>3er. Suplente: MA DE LA LUZ BADILLO MARTINEZ</p>	<p>Distrito Federal: 6) CIUDAD MANTE</p> <p>Distrito Local: 16) XICOTENCATL</p> <p>Municipio: 43) XICOTENCATL</p> <p>Localidad: 1) XICOTENCATL</p> <p>Sección: 1719 C1</p> <p>Ubicación: SINDICATO DE LA SECRETARÍA DE MEDIO AMBIENTE Y RECURSOS NATURALES SECCIÓN 49, CALLE ZARAGOZA, NÚMERO 520, ENTRE PEDRO JOSÉ MÉNDEZ Y MANUEL GONZÁLEZ, ZONA CENTRO, CÓDIGO POSTAL 89750, XICOTÉNCATL, TAMAULIPAS, A 150 METROS DE LA PLAZA MUNICIPAL</p> <p>Presidenta/e: CITLALLI CELESTE CONTRERAS MARTINEZ</p> <p>Secretaria/o: CELESTINA MARTINEZ BADILLO</p> <p>1er. Escrutador: MA. ELENA ESPITIA ORDUÑA</p> <p>2do. Escrutador: MARTIN FRANCISCO LOPEZ FLORES</p> <p>1er. Suplente: SANTIAGO GALLEGOS GONZALEZ</p> <p>2do. Suplente: LIBORIO MARROQUIN MARTINEZ</p> <p>3er. Suplente: CRISTOBAL GONZALEZ CEDILLO</p>
<p>Distrito Federal: 6) CIUDAD MANTE</p> <p>Distrito Local: 16) XICOTENCATL</p> <p>Municipio: 43) XICOTENCATL</p> <p>Localidad: 1) XICOTENCATL</p> <p>Sección: 1720 B1</p> <p>Ubicación: ESCUELA PRIMARIA LA CORREGIDORA, CALLE ALDAMA, SIN NÚMERO, ENTRE MORELOS Y ZARAGOZA, ZONA CENTRO, CÓDIGO POSTAL 89755, XICOTÉNCATL, TAMAULIPAS, A ESPALDÁS DEL AUDITORIO MUNICIPAL</p> <p>Presidenta/e: HERLINDA GUTIERREZ NAVARRO</p> <p>Secretaria/o: MINERVA ISASI LOREDO</p> <p>1er. Escrutador: ARACELI CASTILLO ESTRADA</p> <p>2do. Escrutador: SARA NOHEMI HORAN IZAGUIRRE</p> <p>1er. Suplente: DOLORES HERNANDEZ MENDIOLA</p> <p>2do. Suplente: LUIS ENRIQUE MARTINEZ GONZALEZ</p> <p>3er. Suplente: RITA CAVAZOS HERRERA</p>	<p>Distrito Federal: 6) CIUDAD MANTE</p> <p>Distrito Local: 16) XICOTENCATL</p> <p>Municipio: 43) XICOTENCATL</p> <p>Localidad: 1) XICOTENCATL</p> <p>Sección: 1720 C1</p> <p>Ubicación: ESCUELA PRIMARIA LA CORREGIDORA, CALLE ALDAMA, SIN NÚMERO, ENTRE MORELOS Y ZARAGOZA, ZONA CENTRO, CÓDIGO POSTAL 89755, XICOTÉNCATL, TAMAULIPAS, A ESPALDÁS DEL AUDITORIO MUNICIPAL</p> <p>Presidenta/e: JUAN ANTONIO RODRIGUEZ CASTILLO</p> <p>Secretaria/o: JOSE DOMINGO ARELLANO JIMENEZ</p> <p>1er. Escrutador: CESAR CASTILLO FLORES</p> <p>2do. Escrutador: NORMA ALICIA CASTILLO MUÑOZ</p> <p>1er. Suplente: MARIA LAURA LORIA NEGRIN</p> <p>2do. Suplente: LUIS ALBERTO ARIZMENDI NIETO</p> <p>3er. Suplente: CUPERTINA CASTRO BAEZ</p>

<p>Distrito Federal: 6) CIUDAD MANTE</p> <p>Distrito Local: 16) XICOTENCATL</p> <p>Municipio: 43) XICOTENCATL</p> <p>Localidad: 1) XICOTENCATL</p> <p>Sección: 1721 B1</p> <p>Ubicación: ESCUELA PRIMARIA URBANA FEDERAL EXPROPIACIÓN PETROLERA, CALLE HIDALGO, SIN NÚMERO, ENTRE PORFIRIO DÍAZ Y ORIENTE, ZONA CENTRO, CÓDIGO POSTAL 89755, XICOTÉNCATL, TAMAULIPAS, A DOS CUADRAS DEL MERCADO MUNICIPAL</p> <p>Presidenta/e: SAIDD MANUEL BARRON SANCHEZ</p> <p>Secretaria/o: DEISY AIDELY CASTILLO ZUÑIGA</p> <p>1er. Escrutador: CINTHYA EDITH GARCIA MARIN</p> <p>2do. Escrutador: JOSE EDUARDO IZAGUIRRE IZAGUIRRE</p> <p>1er. Suplente: RAMONA ALVAREZ CARDENAS</p> <p>2do. Suplente: LEOPOLDO GONZALEZ NAVA</p> <p>3er. Suplente: EDUARDO DE LA GARZA TORRES</p>	<p>Distrito Federal: 6) CIUDAD MANTE</p> <p>Distrito Local: 16) XICOTENCATL</p> <p>Municipio: 43) XICOTENCATL</p> <p>Localidad: 1) XICOTENCATL</p> <p>Sección: 1721 C1</p> <p>Ubicación: ESCUELA PRIMARIA URBANA FEDERAL EXPROPIACIÓN PETROLERA, CALLE HIDALGO, SIN NÚMERO, ENTRE PORFIRIO DÍAZ Y ORIENTE, ZONA CENTRO, CÓDIGO POSTAL 89755, XICOTÉNCATL, TAMAULIPAS, A DOS CUADRAS DEL MERCADO MUNICIPAL</p> <p>Presidenta/e: DINORA ARACELY IZAGUIRRE JIMENEZ</p> <p>Secretaria/o: LUISA DEL ANGEL SANTIAGO</p> <p>1er. Escrutador: AZUCENA IZAGUIRRE GARCIA</p> <p>2do. Escrutador: JOSE JAIRO AGUIRRE CASTILLO</p> <p>1er. Suplente: MA. EDUWIGES GARCIA GONZALEZ</p> <p>2do. Suplente: CECILIA JASSO PADRON</p> <p>3er. Suplente: URIEL GALLEGOS MARTINEZ</p>
<p>Distrito Federal: 6) CIUDAD MANTE</p> <p>Distrito Local: 16) XICOTENCATL</p> <p>Municipio: 43) XICOTENCATL</p> <p>Localidad: 1) XICOTENCATL</p> <p>Sección: 1722 B1</p> <p>Ubicación: CENTRO DE ATENCIÓN MÚLTIPLE MARTÍN MARTÍNEZ MARTÍNEZ, CALLE JOSÉ DE ESCANDÓN Y HELGUERA, NÚMERO 313 SUR, ENTRE LIBERTAD Y SAUCE, COLONIA FRANCISCO LÓPEZ IBARRA, CÓDIGO POSTAL 89755, XICOTÉNCATL, TAMAULIPAS, A UN COSTADO DEL MUSEO MUNICIPAL</p> <p>Presidenta/e: CYNTHIA ELIZABETH MENDOZA GARCIA</p> <p>Secretaria/o: JESUS GARCIA ZAMARRIPA</p> <p>1er. Escrutador: ELVIRA FLORES PEREZ</p> <p>2do. Escrutador: CLAUDIA BOLAÑOS AGUILAR</p> <p>1er. Suplente: MARIA DE JESUS IBARRA RODRIGUEZ</p> <p>2do. Suplente: MARIA LUISA LOREDO RODRIGUEZ</p> <p>3er. Suplente: EDGAR OMAR CANTERO LANCIEGO</p>	<p>Distrito Federal: 6) CIUDAD MANTE</p> <p>Distrito Local: 16) XICOTENCATL</p> <p>Municipio: 43) XICOTENCATL</p> <p>Localidad: 1) XICOTENCATL</p> <p>Sección: 1722 C1</p> <p>Ubicación: CENTRO DE ATENCIÓN MÚLTIPLE MARTÍN MARTÍNEZ MARTÍNEZ, CALLE JOSÉ DE ESCANDÓN Y HELGUERA, NÚMERO 313 SUR, ENTRE LIBERTAD Y SAUCE, COLONIA FRANCISCO LÓPEZ IBARRA, CÓDIGO POSTAL 89755, XICOTÉNCATL, TAMAULIPAS, A UN COSTADO DEL MUSEO MUNICIPAL</p> <p>Presidenta/e: WALQUIRIA HOY TRUJILLO</p> <p>Secretaria/o: JESUS GUADALUPE MORALES GARCIA</p> <p>1er. Escrutador: AGUSTIN NAVA TORRES</p> <p>2do. Escrutador: MARICRUZ MARTINEZ MOLINA</p> <p>1er. Suplente: ELOISA CASTILLO PONCE</p> <p>2do. Suplente: BEATRIZ GUADALUPE DIAZ HERNANDEZ</p> <p>3er. Suplente: FLORENCIO IZAGUIRRE GARCIA</p>
<p>Distrito Federal: 6) CIUDAD MANTE</p> <p>Distrito Local: 16) XICOTENCATL</p> <p>Municipio: 43) XICOTENCATL</p> <p>Localidad: 1) XICOTENCATL</p> <p>Sección: 1722 S1</p> <p>Ubicación: CENTRAL DE AUTOBUSES TRANSPAIS, CALLE MATAMOROS, SIN NÚMERO, ENTRE MORELOS Y GUERRERO, ZONA CENTRO, CÓDIGO POSTAL 89750, XICOTÉNCATL, TAMAULIPAS, A MEDIA CUADRA DEL MERCADO MUNICIPAL</p> <p>Presidenta/e: HECTOR RAMON CADENA VAZQUEZ</p> <p>Secretaria/o: RAFAEL AVALOS TORRES</p> <p>1er. Escrutador: MA. DEL CARMEN CARDENAS GARCIA</p> <p>2do. Escrutador: VICENTA IBARRA SIFUENTES</p> <p>1er. Suplente: JORGE HERNANDEZ REYNA</p> <p>2do. Suplente: SILVIA CRISTINA HERNANDEZ LOPEZ</p> <p>3er. Suplente: ROSALINDA BALLEZA RAMIREZ</p>	<p>Distrito Federal: 6) CIUDAD MANTE</p> <p>Distrito Local: 16) XICOTENCATL</p> <p>Municipio: 43) XICOTENCATL</p> <p>Localidad: 1) XICOTENCATL</p> <p>Sección: 1723 B1</p> <p>Ubicación: ESCUELA PRIMARIA JUSTO SIERRA, CALLE ZARAGOZA, NÚMERO 299, ENTRE ALDAMA Y LÁZARO PICASSO TOVAR, ZONA CENTRO, CÓDIGO POSTAL 89755, XICOTÉNCATL, TAMAULIPAS, EN CONTRA-ESQUINA DE LA PLAZA PRINCIPAL</p> <p>Presidenta/e: NATALIA MENDOZA GARCIA</p> <p>Secretaria/o: JOSE FELIPE NUÑEZ DE CACERES VARGAS</p> <p>1er. Escrutador: SELMI NAYELI CORTINA DUQUE</p> <p>2do. Escrutador: VERONICA GARCIA RODRIGUEZ</p> <p>1er. Suplente: LUIS DANIEL BADILLO GARCIA</p> <p>2do. Suplente: MYRNA DE LA ROSA JUAREZ</p> <p>3er. Suplente: MARIA GUADALUPE HERNANDEZ RANGEL</p>

<p>Distrito Federal: 6) CIUDAD MANTE</p> <p>Distrito Local: 16) XICOTENCATL</p> <p>Municipio: 43) XICOTENCATL</p> <p>Localidad: 1) XICOTENCATL</p> <p>Sección: 1723 C1</p> <p>Ubicación: ESCUELA PRIMARIA JUSTO SIERRA, CALLE ZARAGOZA, NÚMERO 299, ENTRE ALDAMA Y LÁZARO PICASSO TOVAR, ZONA CENTRO, CÓDIGO POSTAL 89755, XICOTÉNCATL, TAMAULIPAS, EN CONTRA-ESQUINA DE LA PLAZA PRINCIPAL</p> <p>Presidenta/e: KAREN MICHEL HERNANDEZ GONZALEZ</p> <p>Secretaria/o: CHENEN MARTINEZ MARTINEZ</p> <p>1er. Escrutador: AMERICA YAMILI CRISANTO TADEO</p> <p>2do. Escrutador: MARIBEL HERNANDEZ ARVIZU</p> <p>1er. Suplente: DULCE LISBETH ALCOCER GUERRERO</p> <p>2do. Suplente: ANA MARIA GARCIA RENDON</p> <p>3er. Suplente: FAUSTINO HERNANDEZ VALENCIA</p>	<p>Distrito Federal: 6) CIUDAD MANTE</p> <p>Distrito Local: 16) XICOTENCATL</p> <p>Municipio: 43) XICOTENCATL</p> <p>Localidad: 1) XICOTENCATL</p> <p>Sección: 1724 B1</p> <p>Ubicación: ESCUELA PRIMARIA HERMANOS FLORES MAGÓN, CALLE MÉNDEZ, SIN NÚMERO, ENTRE ESCOBEDO Y MINA, ZONA CENTRO, CÓDIGO POSTAL 89755, XICOTÉNCATL, TAMAULIPAS, A UNA CUADRA DEL SEGURO SOCIAL</p> <p>Presidenta/e: SANTIAGO ALCALA JUAREZ</p> <p>Secretaria/o: HERIBERTO REYES ALCALA</p> <p>1er. Escrutador: LIDIA BRIONES MAYA</p> <p>2do. Escrutador: BERTHA LILIA IZAGUIRRE SOLANO</p> <p>1er. Suplente: JUAN LUIS GALVAN ZUÑIGA</p> <p>2do. Suplente: TIMOTEA IZAGUIRRE PUGA</p> <p>3er. Suplente: MARTIN FLORES TORRES</p>
<p>Distrito Federal: 6) CIUDAD MANTE</p> <p>Distrito Local: 16) XICOTENCATL</p> <p>Municipio: 43) XICOTENCATL</p> <p>Localidad: 1) XICOTENCATL</p> <p>Sección: 1724 C1</p> <p>Ubicación: ESCUELA PRIMARIA HERMANOS FLORES MAGÓN, CALLE MÉNDEZ, SIN NÚMERO, ENTRE ESCOBEDO Y MINA, ZONA CENTRO, CÓDIGO POSTAL 89755, XICOTÉNCATL, TAMAULIPAS, A UNA CUADRA DEL SEGURO SOCIAL</p> <p>Presidenta/e: ISAIAS BOLAÑOS MARTINEZ</p> <p>Secretaria/o: ERIKA ZAMORA GALLEGOS</p> <p>1er. Escrutador: MA ENRIQUETA GONZALEZ IZAGUIRRE</p> <p>2do. Escrutador: MARINA BANDA ANGELES</p> <p>1er. Suplente: ABEL GARCIA SALCEDO</p> <p>2do. Suplente: MA. DOLORES JUAREZ GONZALEZ</p> <p>3er. Suplente: JONATHAN ISRAEL DUQUE HERNANDEZ</p>	<p>Distrito Federal: 6) CIUDAD MANTE</p> <p>Distrito Local: 16) XICOTENCATL</p> <p>Municipio: 43) XICOTENCATL</p> <p>Localidad: 1) XICOTENCATL</p> <p>Sección: 1724 C2</p> <p>Ubicación: ESCUELA PRIMARIA HERMANOS FLORES MAGÓN, CALLE MÉNDEZ, SIN NÚMERO, ENTRE ESCOBEDO Y MINA, ZONA CENTRO, CÓDIGO POSTAL 89755, XICOTÉNCATL, TAMAULIPAS, A UNA CUADRA DEL SEGURO SOCIAL</p> <p>Presidenta/e: ANA LAURA LOPEZ MUÑIZ</p> <p>Secretaria/o: ELDA YAZMIN ZAMUDIO IZAGUIRRE</p> <p>1er. Escrutador: NANCY HERNANDEZ MARTINEZ</p> <p>2do. Escrutador: SAN JUANITA CASTILLO ALVAREZ</p> <p>1er. Suplente: ALEJANDRA HINOJOSA SALAS</p> <p>2do. Suplente: SILVIA LOPEZ LEAL</p> <p>3er. Suplente: BEATRIZ YADIRA IZAGUIRRE BADILLO</p>
<p>Distrito Federal: 6) CIUDAD MANTE</p> <p>Distrito Local: 16) XICOTENCATL</p> <p>Municipio: 43) XICOTENCATL</p> <p>Localidad: 89) LOS KIKOS</p> <p>Sección: 1725 B1</p> <p>Ubicación: ESCUELA PRIMARIA RURAL HIMNO NACIONAL, DOMICILIO CONOCIDO, SIN NÚMERO, POBLADO LOS KIKOS, CÓDIGO POSTAL 89767, XICOTÉNCATL, TAMAULIPAS, A BORDO DE LA CARRETERA MANTE-VICTORIA</p> <p>Presidenta/e: SANDRA BOLAÑOS ZURITA</p> <p>Secretaria/o: GERARDO CRUZ SANCHEZ</p> <p>1er. Escrutador: FELIPE CERVANTES OROZCO</p> <p>2do. Escrutador: MARTIN ALEJANDRO CORONADO BUSTAMANTE</p> <p>1er. Suplente: ARMANDINA CRUZ PEREZ</p> <p>2do. Suplente: ESTEBAN BOLAÑOS HERNANDEZ</p> <p>3er. Suplente: FERMIN CRUZ PEREZ</p>	<p>Distrito Federal: 6) CIUDAD MANTE</p> <p>Distrito Local: 16) XICOTENCATL</p> <p>Municipio: 43) XICOTENCATL</p> <p>Localidad: 25) BENITO JUAREZ</p> <p>Sección: 1726 B1</p> <p>Ubicación: ESCUELA PRIMARIA 21 DE MARZO, DOMICILIO CONOCIDO, SIN NÚMERO, EJIDO BENITO JUÁREZ, CÓDIGO POSTAL 89750, XICOTÉNCATL, TAMAULIPAS, A UN COSTADO DEL JARDÍN DE NIÑOS</p> <p>Presidenta/e: MICAELA BADILLO PONCE</p> <p>Secretaria/o: LUIS EDUARDO CASTILLO CERVANTES</p> <p>1er. Escrutador: JULIAN ANGELES ANGELES</p> <p>2do. Escrutador: SAMUEL BAEZ ANGELES</p> <p>1er. Suplente: ALEJANDRO BANDA MONTOYA</p> <p>2do. Suplente: HORTENCIA BANDA RUBIO</p> <p>3er. Suplente: JOSEFINA ANGELES MEDINA</p>

<p>Distrito Federal: 6) CIUDAD MANTE  Distrito Local: 16) XICOTENCATL  Municipio: 43) XICOTENCATL  Localidad: 123) PRAXEDIS BALBOA  Sección: 1727 B1</p> <p>Ubicación: ESCUELA PRIMARIA COMUNITARIA, DOMICILIO CONOCIDO, SIN NÚMERO, EJIDO PRAXEDIS BALBOA, CÓDIGO POSTAL 89750, XICOTENCATL, TAMAULIPAS, A UNA CUADRA DE LA IGLESIA</p> <p>Presidenta/e: MIGUEL ANGEL CASTILLO MARTINEZ  Secretaria/o: EVARISTO CASTRO BAEZ  1er. Escrutador: ELEAZAR CASTRO MARTINEZ  2do. Escrutador: FRANCISCO JAVIER CASTRO SANCHEZ  1er. Suplente: HUGO CESAR CASTILLO FLORES  2do. Suplente: GUSTAVO CASTILLO CASTRO  3er. Suplente: REMIGIO CASTILLO MARTINEZ</p>	<p>Distrito Federal: 6) CIUDAD MANTE  Distrito Local: 16) XICOTENCATL  Municipio: 43) XICOTENCATL  Localidad: 81) J. GUADALUPE RODRIGUEZ  Sección: 1728 B1</p> <p>Ubicación: ESCUELA PRIMARIA EMILIANO ZAPATA, DOMICILIO CONOCIDO, SIN NÚMERO, EJIDO GUADALUPE RODRIGUEZ, CÓDIGO POSTAL 89750, XICOTENCATL, TAMAULIPAS, A UN LADO DE LA CARRETERA XICOTENCATL-CALLES</p> <p>Presidenta/e: MARIA ANITA CASTILLO MORALES  Secretaria/o: MA. DE JESUS GARCIA PEREZ  1er. Escrutador: MARIA MARTHA GARCIA TRETO  2do. Escrutador: HILDA GARCIA TRETO  1er. Suplente: MARIA ELVIA DE LOS SANTOS VAZQUEZ  2do. Suplente: SANTIAGO FORTANELI REYES  3er. Suplente: AMALIA ALVAREZ GONZALEZ</p>
<p>Distrito Federal: 6) CIUDAD MANTE  Distrito Local: 16) XICOTENCATL  Municipio: 43) XICOTENCATL  Localidad: 166) SEGUNDA UNIDAD XICOTENCATL (CONCEPCION)  Sección: 1729 B1</p> <p>Ubicación: ESCUELA PRIMARIA DOCTOR NORBERTO TREVIÑO ZAPATA, CALLE NICOLÁS BRAVO, SIN NÚMERO, ENTRE FRANCISCO IGNACIO MADERO Y CALLE SIN NOMBRE, EJIDO XICOTENCATL SEGUNDA UNIDAD, CÓDIGO POSTAL 89750, XICOTENCATL, TAMAULIPAS, FRENTE A LA PLAZA MUNICIPAL</p> <p>Presidenta/e: SILVIA PONCE CARRANZA  Secretaria/o: ALMA ROCIO CASTILLO MARTINEZ  1er. Escrutador: EDGAR RUBEN CASTRO FELIX  2do. Escrutador: CARMEN CRISTINA GONZALEZ BETANCOURT  1er. Suplente: ROSALINDA DE LA GARZA FLORES  2do. Suplente: MAGDIEL GAMEZ SALINAS  3er. Suplente: RAMON AVALOS MALDONADO</p>	<p>Distrito Federal: 6) CIUDAD MANTE  Distrito Local: 16) XICOTENCATL  Municipio: 43) XICOTENCATL  Localidad: 166) SEGUNDA UNIDAD XICOTENCATL (CONCEPCION)  Sección: 1729 C1</p> <p>Ubicación: ESCUELA PRIMARIA DOCTOR NORBERTO TREVIÑO ZAPATA, CALLE NICOLÁS BRAVO, SIN NÚMERO, ENTRE FRANCISCO IGNACIO MADERO Y CALLE SIN NOMBRE, EJIDO XICOTENCATL SEGUNDA UNIDAD, CÓDIGO POSTAL 89750, XICOTENCATL, TAMAULIPAS, FRENTE A LA PLAZA MUNICIPAL</p> <p>Presidenta/e: ELISEO ARIZMENDI YADO  Secretaria/o: CELIA MARGARITA DIMAS MUÑOZ  1er. Escrutador: ALONDRA MORALES MELENDEZ  2do. Escrutador: MARTINIANA ACUÑA YAÑEZ  1er. Suplente: JOSE NABOR DELGADO GUERRERO  2do. Suplente: JUAN DANIEL GAMEZ TORRES  3er. Suplente: JOSE CARMEN BARRIENTOS ZUÑIGA</p>
<p>Distrito Federal: 6) CIUDAD MANTE  Distrito Local: 16) XICOTENCATL  Municipio: 43) XICOTENCATL  Localidad: 59) EMILIANO ZAPATA  Sección: 1730 B1</p> <p>Ubicación: ESCUELA PRIMARIA RURAL FEDERAL IGNACIO MANUEL ALTAMIRANO, CALLE MELCHOR OCAMPO, SIN NÚMERO, ENTRE CINCO DE MAYO Y ONCE DE MARZO, EJIDO EMILIANO ZAPATA, CÓDIGO POSTAL 89759, XICOTENCATL, TAMAULIPAS, FRENTE DE LA PLAZA</p> <p>Presidenta/e: JOSE ENRIQUE HERNANDEZ CARRIZALEZ  Secretaria/o: AZALIA DE GUADALUPE LOREDO EGUIA  1er. Escrutador: TOMASA AMARO RAMIREZ  2do. Escrutador: MARIO ALBERTO BALBOA TORRES  1er. Suplente: URIEL OVIDIO CORPUS RIOS  2do. Suplente: OTHON EGUIA GARCIA  3er. Suplente: MARIANA ACOSTA ZAPATA</p>	<p>Distrito Federal: 6) CIUDAD MANTE  Distrito Local: 16) XICOTENCATL  Municipio: 43) XICOTENCATL  Localidad: 59) EMILIANO ZAPATA  Sección: 1730 C1</p> <p>Ubicación: ESCUELA PRIMARIA RURAL FEDERAL IGNACIO MANUEL ALTAMIRANO, CALLE MELCHOR OCAMPO, SIN NÚMERO, ENTRE CINCO DE MAYO Y ONCE DE MARZO, EJIDO EMILIANO ZAPATA, CÓDIGO POSTAL 89759, XICOTENCATL, TAMAULIPAS, FRENTE DE LA PLAZA</p> <p>Presidenta/e: IRAM YILMARELI BAUTISTA VERDINES  Secretaria/o: PERLA KARINA AMARO MONTOYA  1er. Escrutador: ALMA NALLELY BAENA LUEVANO  2do. Escrutador: JOSEPH ROGER CANTU GARCIA  1er. Suplente: BLANCA EUNICE DE LEON PUGA  2do. Suplente: ANA MA. COMPEAN MARTINEZ  3er. Suplente: HECTOR CAMPOS SALAZAR</p>

<p>Distrito Federal: 6) CIUDAD MANTE  Distrito Local: 16) XICOTENCATL  Municipio: 43) XICOTENCATL  Localidad: 235) JOSE ASCENCION  Sección: 1731 B1</p> <p>Ubicación: ESCUELA TELESECUNDARIA DOCTOR LÁZARO PICASSO TOVAR, DOMICILIO CONOCIDO, SIN NÚMERO, JOSÉ ASCENCIÓN, CÓDIGO POSTAL 89760, XICOTÉNCATL, TAMAULIPAS, A UN LADO DE LA TECHUMBRE EJIDAL</p> <p>Presidenta/e: SARAHI BADILLO PARTIDA  Secretaria/o: LUCIA HERMINIA CARDOZA MARTINEZ  1er. Escrutador: CINTHYA MIXARY CARRIZALEZ CAVAZOS  2do. Escrutador: JUAN AGUILAR GALVEZ  1er. Suplente: FERMIN ANGELES FORTANEL  2do. Suplente: VIRGINIA CARRANZA VARA  3er. Suplente: MANUEL CASTILLO BAES</p>	<p>Distrito Federal: 6) CIUDAD MANTE  Distrito Local: 16) XICOTENCATL  Municipio: 43) XICOTENCATL  Localidad: 106) MOCTEZUMA  Sección: 1732 B1</p> <p>Ubicación: ESCUELA PRIMARIA LÁZARO CÁRDENAS, DOMICILIO CONOCIDO, SIN NÚMERO, EJIDO MOCTEZUMA, CÓDIGO POSTAL 89750, XICOTÉNCATL, TAMAULIPAS, A UN COSTADO DEL CANAL</p> <p>Presidenta/e: DARIO CORDOVA ROMERO  Secretaria/o: LUZ MARIA ALCALA REYES  1er. Escrutador: JUAN ALFONSO MORALES WALLE  2do. Escrutador: MA. DE JESUS ALEJANDRA ALAMBAR SANCHEZ  1er. Suplente: ANDREA LARA VARGAS  2do. Suplente: JOSE MARTIN CESPEDES OLIVO  3er. Suplente: LUISA GIL CARDENAS</p>
<p>Distrito Federal: 6) CIUDAD MANTE  Distrito Local: 16) XICOTENCATL  Municipio: 43) XICOTENCATL  Localidad: 106) MOCTEZUMA  Sección: 1732 C1</p> <p>Ubicación: ESCUELA PRIMARIA LÁZARO CÁRDENAS, DOMICILIO CONOCIDO, SIN NÚMERO, EJIDO MOCTEZUMA, CÓDIGO POSTAL 89750, XICOTÉNCATL, TAMAULIPAS, A UN COSTADO DEL CANAL</p> <p>Presidenta/e: MARIA GUADALUPE GOMEZ IZAGUIRRE  Secretaria/o: ESTRELLA SARAHI JIMENEZ ALAMBAR  1er. Escrutador: FRANCISCO AGUILAR GUEVARA  2do. Escrutador: ZENON GARCIA GARCIA  1er. Suplente: DANIEL RAMOS VAZQUEZ  2do. Suplente: MARIA SOLEDAD OLVERA GARCIA  3er. Suplente: AGRIPINA JIMENEZ MARTINEZ</p>	<p>Distrito Federal: 6) CIUDAD MANTE  Distrito Local: 16) XICOTENCATL  Municipio: 43) XICOTENCATL  Localidad: 78) INDEPENDENCIA  Sección: 1733 B1</p> <p>Ubicación: JARDIN DE NIÑOS INDEPENDENCIA DE MÉXICO, AVENIDA CENTRAL, SIN NÚMERO, ENTRE AQUILES SERDAN Y GUADALUPE VICTORIA, COLONIA INDEPENDENCIA, CÓDIGO POSTAL 89759, XICOTÉNCATL, TAMAULIPAS, A UN COSTADO DE LA IGLESIA</p> <p>Presidenta/e: BLANCA LIDIA FRANCO CASTILLO  Secretaria/o: LIDIA MARGARITA ELIZALDE MARTINEZ  1er. Escrutador: EVA GUADALUPE HERNANDEZ GARCIA  2do. Escrutador: JULIO CESAR CASTRO MARTINEZ  1er. Suplente: MARIA DEL ROSARIO GARCIA GARCIA  2do. Suplente: INOCENCIO LUGO CABAÑAS  3er. Suplente: CARMEN DE JESUS GARCIA MORALES</p>
<p>Distrito Federal: 6) CIUDAD MANTE  Distrito Local: 16) XICOTENCATL  Municipio: 43) XICOTENCATL  Localidad: 42) LA COHOL (SAN JUAN)  Sección: 1734 B1</p> <p>Ubicación: DOMICILIO PARTICULAR, CALLE REFORMA, NÚMERO 209, ENTRE MADERO E HIDALGO, COLONIA LA COHOL, CÓDIGO POSTAL 89750, XICOTÉNCATL, TAMAULIPAS, A UN LADO DE LA IGLESIA</p> <p>Presidenta/e: LEONCIA LUCERO ACUÑA  Secretaria/o: YEIMI GUADALUPE CERDA IBARRA  1er. Escrutador: BRIZEIDA ITZEL MARCELINO CHAVEZ  2do. Escrutador: EVA DEL CARMEN CARREON SANCHEZ  1er. Suplente: MAYTE IBARRA CASTRO  2do. Suplente: JUAN ANDRADE VARGAS  3er. Suplente: AMADEO GAMEZ MENDEZ</p>	<p>Distrito Federal: 6) CIUDAD MANTE  Distrito Local: 16) XICOTENCATL  Municipio: 43) XICOTENCATL  Localidad: 127) PRIMERO DE MAYO  Sección: 1735 B1</p> <p>Ubicación: ESCUELA PRIMARIA FEDERAL VENUSTIANO CARRANZA, CALLE ANDADOR RICARDO FLORES MAGÓN, ESQUINA MÁRTIRES DE CHICAGO, SIN NÚMERO, COLONIA PRIMERO DE MAYO, CÓDIGO POSTAL 89758, XICOTÉNCATL, TAMAULIPAS, A UN LADO DE LA IGLESIA</p> <p>Presidenta/e: ISAAC ALONSO RAMIREZ  Secretaria/o: ANA MARIA BENAVIDES CERVANTES  1er. Escrutador: AMAIRANI ITZEL MARTINEZ MEZA  2do. Escrutador: CRISTINA AMARO DELGADO  1er. Suplente: CELINA NOHELY CURIEL HERNANDEZ  2do. Suplente: LAURA BERENICE LIRA VALDEZ  3er. Suplente: YAIR NAVA ESCOBAR</p>



<p>Distrito Federal: 6) CIUDAD MANTE  Distrito Local: 16) XICOTENCATL  Municipio: 43) XICOTENCATL  Localidad: 127) PRIMERO DE MAYO  Sección: 1735 C1</p> <p>Ubicación: ESCUELA PRIMARIA FEDERAL VENUSTIANO CARRANZA, CALLE ANDADOR RICARDO FLORES MAGÓN, ESQUINA MÁRTIRES DE CHICAGO, SIN NÚMERO, COLONIA PRIMERO DE MAYO, CÓDIGO POSTAL 89758, XICOTENCATL, TAMAULIPAS, A UN LADO DE LA IGLESIA</p> <p>Presidenta/e: JOSE EDUARDO MUÑOZ VILLANUEVA  Secretaria/o: ITZEL CLARISSA HERNANDEZ BENAVIDES</p> <p>1er. Escrutador: JAVIER MARES COMPEAN  2do. Escrutador: ANA MARIA ZUÑIGA IZAGUIRRE</p> <p>1er. Suplente: LLEMY MARINA GARZA SILVA  2do. Suplente: SAUL MONTOYA ARVIZU  3er. Suplente: MA. DEL CARMEN OLVERA GONZALEZ</p>	<p>Distrito Federal: 6) CIUDAD MANTE  Distrito Local: 16) XICOTENCATL  Municipio: 43) XICOTENCATL  Localidad: 80) INGENIO XICOTENCATL (ROSENDO G. CASTRO)  Sección: 1736 B1</p> <p>Ubicación: ESCUELA PRIMARIA PROFESOR MOISÉS SÁENZ, CALLE MOISÉS SÁENZ GARZA, SIN NÚMERO, ENTRE CINCO Y SÉPTIMA, COLONIA ROSENDO GALLARDO CASTRO, CÓDIGO POSTAL 89759, XICOTENCATL, TAMAULIPAS, FRENTE A LA PLAZA PÚBLICA</p> <p>Presidenta/e: ELDA KERENY AGUIRRE VERASTEGUI  Secretaria/o: DIANA ELIZABETH CEDILLO LOPEZ</p> <p>1er. Escrutador: CARMELITA MONTSERRAT ALMAGUER HERNANDEZ  2do. Escrutador: KEYLA MELISSA CORRALES HERRERA</p> <p>1er. Suplente: TERESA GARCIA PALOMO  2do. Suplente: FELIX ALBERTO ALCALA FERNANDEZ  3er. Suplente: MIRIAM SUSANA DIAZ AVILA</p>
<p>Distrito Federal: 6) CIUDAD MANTE  Distrito Local: 16) XICOTENCATL  Municipio: 43) XICOTENCATL  Localidad: 102) MELCHOR OCAMPO  Sección: 1737 B1</p> <p>Ubicación: ESCUELA PRIMARIA MELCHOR OCAMPO, DOMICILIO CONOCIDO, SIN NÚMERO, EJIDO MELCHOR OCAMPO, CÓDIGO POSTAL 89750, XICOTENCATL, TAMAULIPAS, FRENTE AL CAMPO DEPORTIVO</p> <p>Presidenta/e: RAMON DANIEL CAMBEROS OLMEDA  Secretaria/o: ROSA MARIA CASTRO MEDELLIN</p> <p>1er. Escrutador: MARIO GONZALO MARTINEZ GARCIA  2do. Escrutador: ELFEGA BAEZ RUIZ</p> <p>1er. Suplente: MA DEL REFUGIO CELIO GUILLEN  2do. Suplente: MA. DEL REFUGIO CORDOVA HERNANDEZ  3er. Suplente: ARACELY GARCIA RAMOS</p>	<p>Distrito Federal: 6) CIUDAD MANTE  Distrito Local: 16) XICOTENCATL  Municipio: 43) XICOTENCATL  Localidad: 21) EL AZUCAR  Sección: 1737 E1</p> <p>Ubicación: SALÓN DE ACTOS, CALLE LATERAL, SIN NÚMERO, ENTRE INSURGENTES Y JOSÉ MARÍA MORELOS, POBLADO EL AZUCAR, CÓDIGO POSTAL 89750, XICOTENCATL, TAMAULIPAS, FRENTE AL CANAL</p> <p>Presidenta/e: BIANCA LIZBETH GUTIERREZ CHAVEZ  Secretaria/o: JACOBO ABRAHAM SALAZAR GARCIA</p> <p>1er. Escrutador: JOSE SATURNINO FRANCO MATA  2do. Escrutador: ARMANDO GARCIA SALAS</p> <p>1er. Suplente: MAGDALENO HERNANDEZ FUENTES  2do. Suplente: JOSE EDUARDO MARROQUIN DIAZ  3er. Suplente: JULIO CESAR MARTIR GAMEZ</p>
<p>Distrito Federal: 6) CIUDAD MANTE  Distrito Local: 16) XICOTENCATL  Municipio: 43) XICOTENCATL  Localidad: 103) MIGUEL ALEMAN  Sección: 1737 E2</p> <p>Ubicación: ESCUELA PRIMARIA PROFESOR MARIO AGUILERA DORANTES, DOMICILIO CONOCIDO, SIN NÚMERO, EJIDO MIGUEL ALEMÁN, CÓDIGO POSTAL 89750, XICOTENCATL, TAMAULIPAS, A BORDO DE LA CARRETERA LIMÓN XICOTENCATL</p> <p>Presidenta/e: RAYMUNDO CAZARES RAMIREZ  Secretaria/o: JOSE DEL CARMEN DE LA CRUZ GOMEZ</p> <p>1er. Escrutador: MARTHA BEATRIZ CABRERA MELO  2do. Escrutador: ZEFERINO GUILLEN COMPEAN</p> <p>1er. Suplente: BARTOLA ARMENDARIZ TORRES  2do. Suplente: NICOLASA CANDELARIO HERNANDEZ  3er. Suplente: MARIA ISABEL CONTRERAS GUEVARA</p>	<p>Distrito Federal: 6) CIUDAD MANTE  Distrito Local: 16) XICOTENCATL  Municipio: 43) XICOTENCATL  Localidad: 101) MARTIRES DE RIO BLANCO (LA REFORMA)  Sección: 1738 B1</p> <p>Ubicación: ESCUELA PRIMARIA PROFESOR MATÍAS SERVANDO CANALES, CALLE INDEPENDENCIA, SIN NÚMERO, ENTRE MORELOS Y BENITO JUÁREZ, EJIDO MÁRTIRES DE RÍO BLANCO, CÓDIGO POSTAL 89751, XICOTENCATL, TAMAULIPAS, EN CONTRA ESQUINA DEL SALÓN DE ACTOS</p> <p>Presidenta/e: PATRICIA NALLELY BETANCOURT GUERRERO  Secretaria/o: KARLA LUISAMARIANN FIGUEROA RIOS</p> <p>1er. Escrutador: PERLA SELENE CRUZ CORTEZ  2do. Escrutador: BRENDA SARAHÍ ALFARO MARTINEZ</p> <p>1er. Suplente: MIRNA CADENA CARREON  2do. Suplente: GONZALO CRUZ AVALOS  3er. Suplente: EULALIA ARADILLAS VILLED0</p>



Distrito Federal: 6) CIUDAD MANTE

Distrito Local: 16) XICOTENCATL

Municipio: 43) XICOTENCATL

Localidad: 101) MARTIRES DE RIO BLANCO (LA REFORMA)

Sección: 1738 C1

Ubicación: ESCUELA PRIMARIA PROFESOR MATÍAS SERVANDO CANALES, CALLE INDEPENDENCIA, SIN NÚMERO, ENTRE MORELOS Y BENITO JUÁREZ, EJIDO MÁRTIRES DE RÍO BLANCO, CÓDIGO POSTAL 89751, XICOTÉNCATL, TAMAULIPAS, EN CONTRA ESQUINA DEL SALÓN DE ACTOS

Presidenta/e: HOMERO CASTILLO MARTINEZ

Secretaria/o: ANTONIO HASSAN AMADOR CADENA

1er. Escrutador: MAGDA ALEJANDRA GARCIA CASTILLO

2do. Escrutador: ELIZABETH ALVARADO MORENO

1er. Suplente: OSCAR CESPEDES AGUILAR

2do. Suplente: MA. DE LOS ANGELES FELIX AGUILAR

3er. Suplente: MARCIAL CRUZ LOPEZ

Distrito Federal: 6) CIUDAD MANTE

Distrito Local: 16) XICOTENCATL

Municipio: 43) XICOTENCATL

Localidad: 9) ALIANZA AGRARIA

Sección: 1739 B1

Ubicación: ESCUELA PRIMARIA IGNACIO ALLENDE, DOMICILIO CONOCIDO, SIN NÚMERO, EJIDO ALIANZA AGRARIA, CÓDIGO POSTAL 89752, XICOTÉNCATL, TAMAULIPAS, FRENTE AL CAMPO DE FÚTBOL

Presidenta/e: ARIANA ESMERALDA BLANCO MEDRANO

Secretaria/o: EDWIN RAMON DE LEON ESCOBAR

1er. Escrutador: JUANA MARIA AVALOS MARTINEZ

2do. Escrutador: OMAR FRANCISCO BLANCO MEDRANO

1er. Suplente: CARMEN LORENA HERNANDEZ ROSTRO

2do. Suplente: VICENTE GUZMAN TEZANOS

3er. Suplente: JUSTO GUTIERREZ MORALES